医美常用项目分享

超级播项目运营部—王子昱

VISIT…

LANZAROTE

Caliente.COM

医美

医疗美容

医疗美容

整形类

又称（手术类），是指运用手术、药物、医疗器械以及其他医学技术方法对人的容貌和人体各部位形态进行的修复与再塑，进而增强人体外在美感为目的的科学性、技术性与艺术性极强的医学科学。

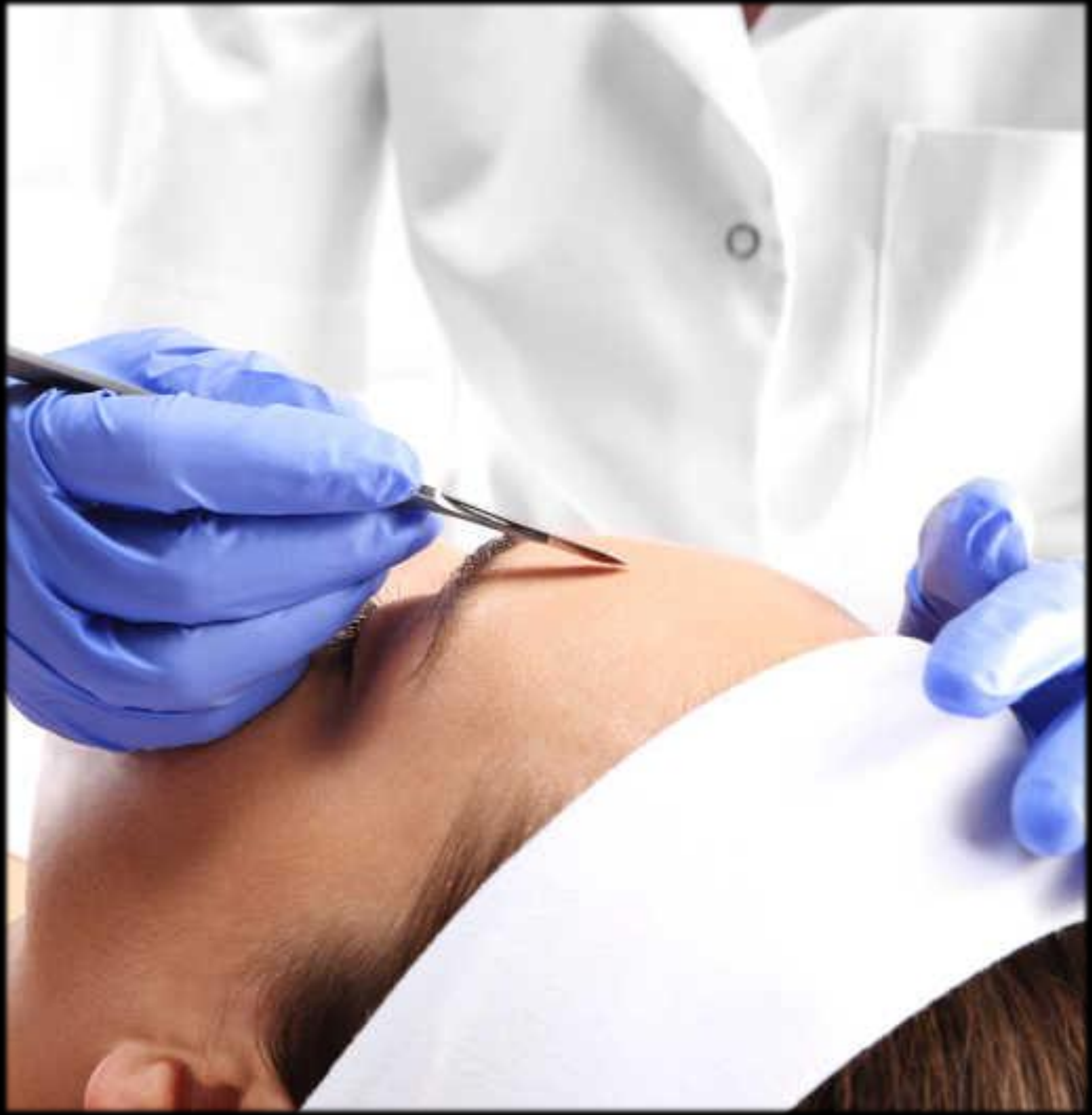

整形类（手术类）

美眼综合

包含切开双眼皮＋去皮去脂＋开内眼角＋翘睫。全方位放大双眼，私人订制改善眼形，使整个眼睛面积增加三分之一左右，能将多余的皮肤，眼轮匝肌和眶隔脂肪去除，形成永久而自然的重睑。手术时提紧上眼睑皮肤，显露全部睑缘，令睫毛呈45°自然上翘，呈现大而有神的桃花眼。

价格：12800-18800
优惠价：1980-4880
消肿期：7天
适用人群：18岁及以上人群
疼痛度：麻药注射，术后冰敷20分钟，基本无痛

整形类（手术类）

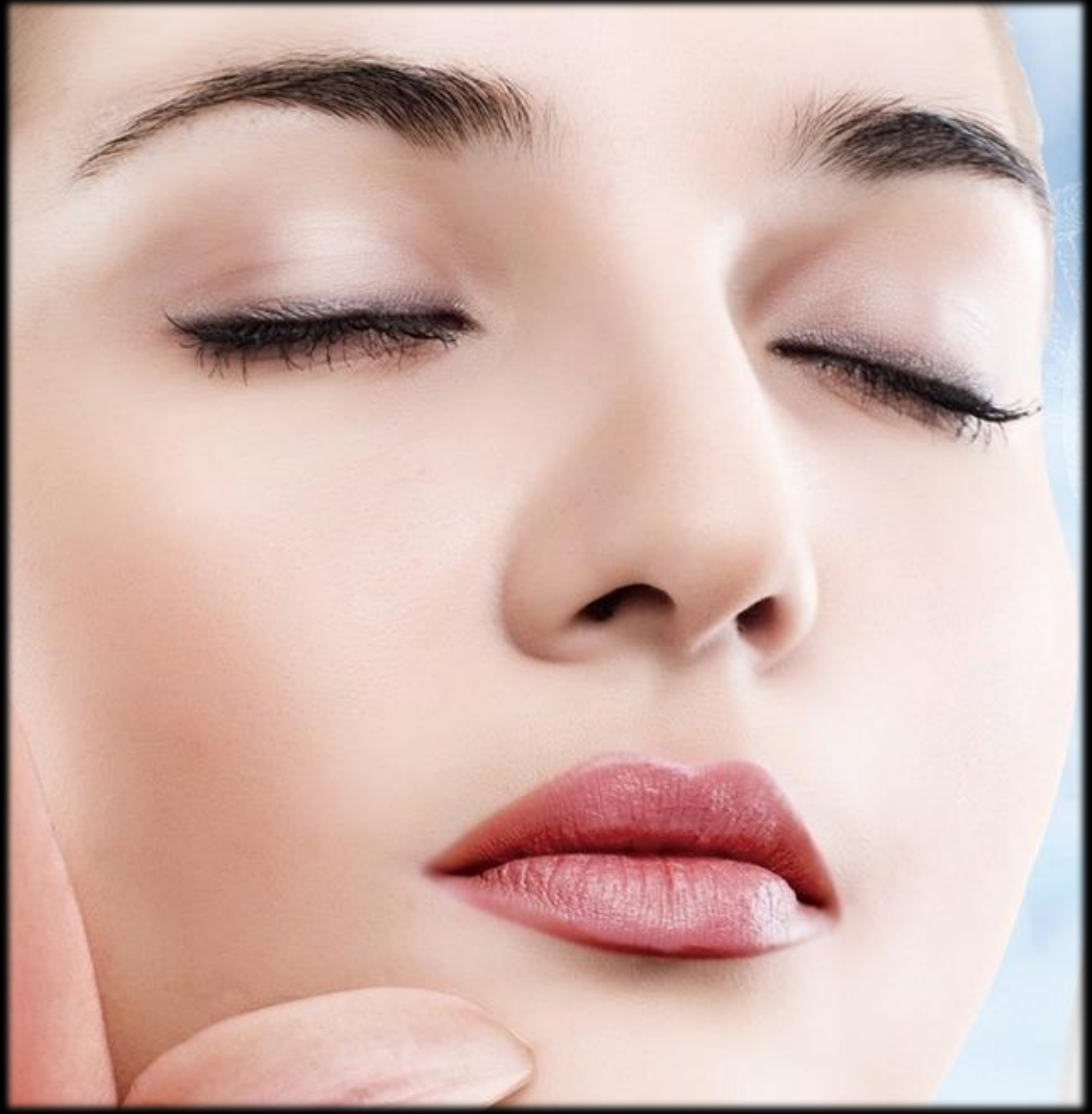

提眉/切眉

订制设计眉上、眉下、悬吊三种微创切眉术，可切除青蓝色纹眉，精细定位，修改眉形，提升眼部紧实度，紧致眼皮，改善眼周皱纹，实现眼周年轻化。

价格：9800–19800
优惠价：2680–12900
恢复期：7天
适用人群：18岁及以上人群
疼痛度：基本无痛，也可注射麻药

整形类（手术类）

内切祛眼袋

内切祛眼袋切口位于结膜内，术中主要将中央和内侧脂肪球去除，减缓脂肪对下眼睑皮肤压力。内切法适合轻度眼袋者，如果眼袋比较严重，需要采用外切法。

价格：8800–12800
优惠价格：2800–9800
恢复期：7天
适用人群：18岁及以上人群
疼痛度：麻药注射

整形类（手术类）

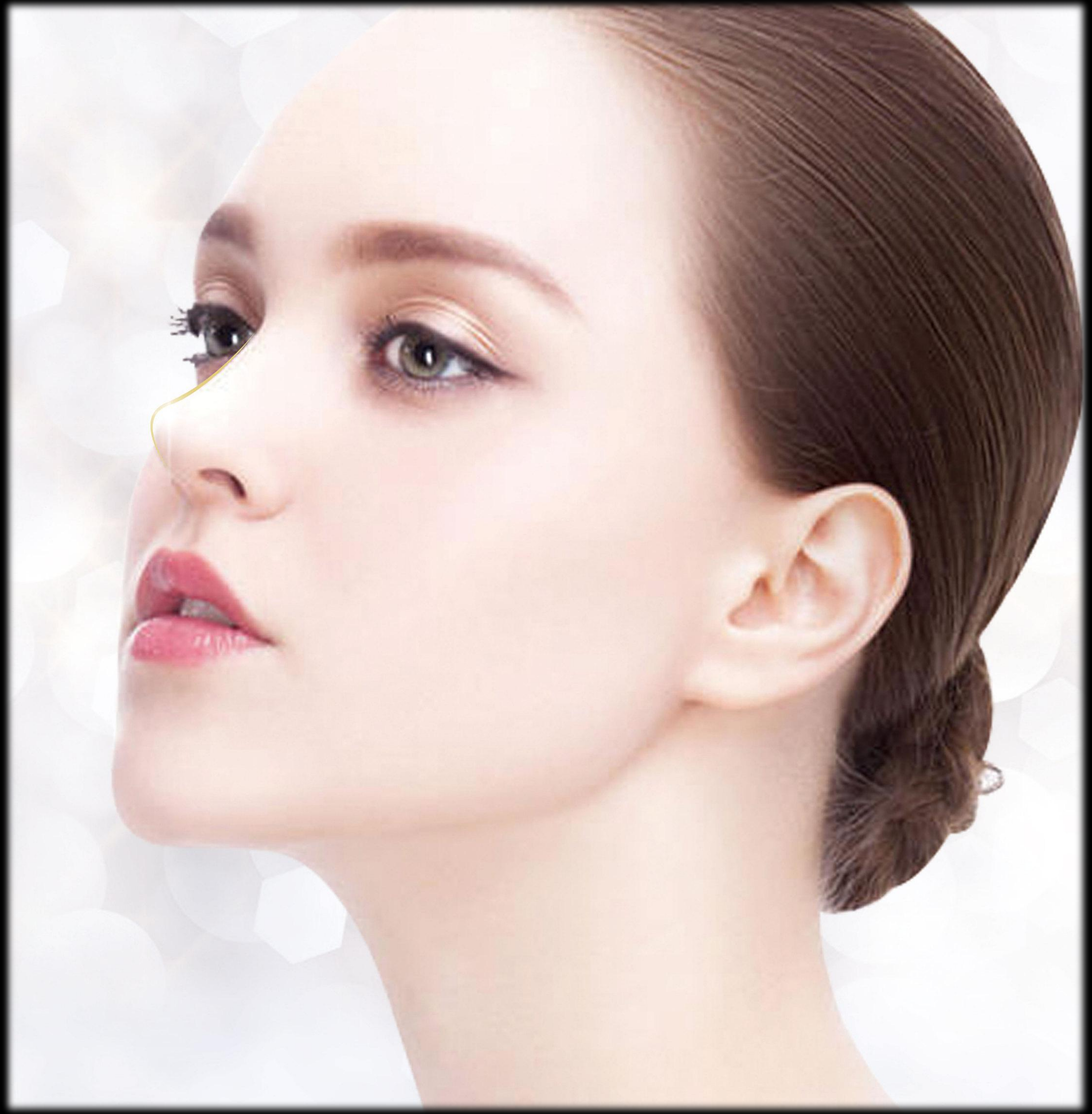

鼻综合

综合隆鼻整形配合带鼻节鼻假体是通过植入适当材料来改变鼻的高度和形态的单一手术，它是一项鼻部综合性整形手术，主要包括9项整形内容：膨体(硅胶)隆鼻术、鼻头缩小术、鼻翼缩小术、鼻被整形术、鼻孔缩小术、鼻小柱延长术、朝天鼻矫正术、驼峰修复术以及失败隆鼻手术再修复。

价格：19800-25800
优惠价：2980-9880
恢复期：7天
适用人群：18岁及以上人群
疼痛度：麻药注射

整形类（手术类）

全面部埋线提升（线雕）

线雕技术是直接采用植入胶原蛋白线的方式对肌肤进行提拉。利用可吸收蛋白质组成的线，植入到需要提升的部位，通过线体的提拉，从而改善皱纹、松弛等现象，更能作用身体其他部位，维持外形挺拔和皮肤整体年轻。

价格：13800-20800
优惠价：8800-16800
恢复期：7天
适用人群：25岁及以上人群
疼痛度：麻药注射

整形类（手术类）

全面部脂肪填充

自体脂肪面部填充被移植后存活下来的脂肪将永久存活在被移植的部位，手术效果持久。由于用的是自身的脂肪生物学特性远远优于任何假体材料，因此面颊部填充术对自身来说无毒无害，也不会产生免疫反应和排异反应。自体脂肪面部填充把多余的脂肪分到其他需要的部位，同时可缩小脂肪过多的部位，具有一举两得的效果。

价格：29800-48000
优惠价：9800-24000
恢复期：7天
适用人群：25岁及以上人群
疼痛度：全麻，术中无痛

整形类（手术类）

吸脂

用器械通过皮肤小切口伸入皮下脂肪层将脂肪碎块吸出以达到吸收脂肪的目的方法，适用于体态整形。常见部位有：面部、双下巴、颈部、肩背、四肢、手脚、上下腹部、侧腰、上臂、臀部缩小及提臀等。

价格：12800-16800
优惠价：5800-9800
恢复期：1个月
适用人群：25岁及以上人群
疼痛度：全麻，术中无痛

整形类（手术类）

假体隆胸

在胸部的周围做一个切口，然后将雕塑好的假体植入进去最后进行缝合来达到效果的，假体材料由硅凝胶制成。

价格：16800-25800
优惠价：9800-13800
恢复期：1个月
适用人群：25岁及以上人群
疼痛度：全麻，术中无痛

注射类

注射类

通常包括水光针、瘦脸针（肉毒素）、玻尿酸等通过注射器注射达到变美效果的项目。无需开刀，疼痛度小，见效快，效果能够维持6-18个月左右。

水光针

水光针

基础水光针

动能素

注射类

基础水光针

水光针美容其实是一种注射类的护肤疗法，将需要的美容针剂（小分子玻尿酸）注射到紧贴表皮下的真皮层。注射后能让皮肤变得水润，光亮而得名。1克玻尿酸相当于一升的水，而水光针是向皮肤深层补充玻尿酸，起到补水保湿效果。并且能够改善肤色、收缩毛孔、去除细纹。

价格：680-1280
优惠价：99-298
常见品牌：润百颜、润月雅
恢复期：1天
适用人群：18岁及以上人群
疼痛度：冷敷麻药，可接受范围
维持时间：2-3个月（进口维持时间更长）
疗程：3次1疗程，建议每个月打一次。

水光针

基础水光针

动能素

水光针

动能素

注射类

菲洛嘉动能素

包含53种营养成分，法国进口水光针，抚平皱纹、提亮肤色。补水、锁水、抗氧化，减少皮肤水分流失，促进细胞再生，修复受损细胞，延缓衰老。

价格：3800-9800
优惠价：2980-4800
恢复期：1天
适用人群：28岁及以上人群
疼痛度：冷敷麻药，可接受范围
维持时间：4-6个月
疗程：3次1疗程，建议每个月打一次。

注射类

丝丽动能素

丝丽532，使皮肤保持水嫩，增加皮肤的紧绷感，产生肌肤张力，减少毛孔，拉长粗纹，淡化细纹。

丝丽715属于史上最高浓度动能素。它含有60多种维生素、氨基酸、辅酶、矿物质元素，是全能型综合水光。可以有效紧致提拉、美白抗氧化，补水，唤醒细胞修复能力，收毛孔，祛斑褪黑，加速细胞分裂，令肌肤更有活力年轻态，延缓衰老。

价格：2800-4800
优惠价：1380-2380
恢复期：1天
适用人群：28岁及以上人群
疼痛度：冷敷麻药，可接受范围
维持时间：4-6个月
疗程：3次1疗程，建议每个月打一次。

注射类

瘦脸针

针对咬肌型脸，不用开刀、无创伤、无痕迹、无痛苦、注射仅需2分钟左右，且随做随走无需卧床休息。见效快，一般一周后即可看到瘦脸效果，在2-3个月时效果达到最佳，根据个人体质不同效果可维持6-12个月。瘦脸后脸部曲线柔和、效果自然，美丽悄然而至不易被周边人察觉。在剂量和操作过程方面要求精确、谨慎，相比瘦脸手术而言，价格更低更显经济。

价格：680-5800
优惠价：298-3980
常见品牌：保妥适、衡力
恢复期：3天
适用人群：18岁及以上人群
疼痛度：可接受范围
维持时间：6-12个月（进口针弥漫性低，维持时长更久）
疗程：3次1疗程，建议每年打一次。

注射类

除皱针

通过采用各种不同的材料来对皮肤各个部位的皱纹进行去除，可以解决的皱纹类型包括鱼尾纹、颞部皱纹、抬头纹、眉间纹、法令纹、嘴角皱纹、下巴纹等，可以在治疗之后有效地改善。

价格：1880-9800
优惠价：298-3980
常见品牌：衡力
恢复期：3天
适用人群：28岁及以上人群
疼痛度：可接受范围
维持时间：6-12个月（进口针维持时长更久）
疗程：3次1疗程，建议每年打一次。

注射类

玻尿酸填充

玻尿酸是一种生物共有的组织成分，是一种非常好的填充物，根据不同的分子大小，可填充至鼻梁、下巴、额头、太阳穴、苹果肌、皱纹等位置，改善面部轮廓，让面部更加立体。

价格：1980–14800
优惠价：580–9800
常见品牌：乔雅登、润百颜、艾莉薇、伊婉、法思丽
恢复期：3天
适用人群：18岁及以上人群
疼痛度：可接受范围
维持时间：6–12个月（进口针维持时长更久）
疗程：3次1疗程，建议每年打一次。

玻尿酸分子大小

大分子　　　　中小分子

玻尿酸分子大小

大分子

分子粒径大，质地坚硬，适用于轮廓填充，例如鼻根、下巴、苹果肌等部位塑形。

常见品牌：
乔雅登极致
伊婉V
艾莉薇
法思丽

中小分子

分子粒径较小，质地较柔软，适用于面部凹陷、皱纹填充，例如太阳穴、法令纹、抬头纹、木偶纹、颈纹等。

常见品牌：
乔雅登雅致
伊婉C
润百颜

皮肤类

皮肤类

使用高科技仪器针对肤质进行综合性改善，无需开刀，疼痛度小，见效快，效果能够维持3-6个月左右。是目前接受度最高的医美项目，适用于所有肤质。

皮肤类

光子嫩肤（M22）

以卓越的6种光斑形状，10种密度，多种尺寸完全实现真正的个性化治疗，满足不同治疗需求。有效改善面部粗糙暗沉，美白、淡化痘印、斑点，清除瓦解内部色素沉着。

价格：680-2980
优惠价：99-280
恢复期：1天
适用人群：18岁及以上人群
适用肤质：除敏感肌外所有肤质
疼痛度：可接受范围
疗程：3次1疗程，建议每月一次。

皮肤类

果酸焕肤

纯天然果酸提取，针对不同肤质定制浓度，进行科学配比，全脸刷酸，有效祛痘印/祛闭口粉刺，焕肤美白，促进角质层新陈代谢，刺激表皮细胞再生。

价格：680-1980
优惠价：99-198
恢复期：3天
适用人群：18岁及以上人群
适用肤质：油痘肌
疼痛度：可接受范围
疗程：建议每月一次。

皮肤类

小气泡/氢氧水雕

对皮肤进行深层清洁，吸除黑头、白头，减少粉刺闭口。
全脸补水，增加面部光彩。

价格：380-1680
优惠价：9.9-99
恢复期：1天
适用人群：18岁及以上人群
适用肤质：除敏感肌外所有肤质
疼痛度：无
疗程：建议每周一次。

皮肤类

黄金微针

黄金微针进入真皮后再发射射频，通过射频能量作用于皮肤组织细胞，产生的生物学效应使肌肤组织瞬时缩紧，从内向外激活组织细胞焕然一新，同时通过微针刺入皮肤，人为的制造出无数个纳米小孔，导入活性物质让肌肤再次充满活力。能够淡化痘印、缩小毛孔，改善肤质，使皮肤更加透亮、健康，可促进后续护肤品吸收。

价格：5800-9800
优惠价：980-1980
恢复期：3天
适用人群：18岁及以上人群
适用肤质：除敏感肌外所有肤质
疼痛度：冷敷麻药，可接受范围
疗程：建议每月一次。

皮肤类

蜂巢皮秒/超皮秒

综合性改善面部问题，针对雀斑、黄褐斑、晒斑、青褐色痣、纹身都有明显的淡化效果。缩小毛孔，淡化痘印，促进胶原蛋白新生。蜂巢皮秒相比超皮秒代谢速率更快，效果更明显。

价格：7800-9800
优惠价：1980-2980
恢复期：7天
适用人群：18岁及以上人群
适用肤质：除敏感肌外所有肤质
疼痛度：冷敷麻药，可接受范围
疗程：3次1疗程，建议3个月一次。

皮肤类

热玛吉

热玛吉是一种能够对皮肤实现拉伸紧致效果，安全性高，不会造成伤口的美容器械，其原理是一种射频技术。目前市场分为“第四代热玛吉”和“第五代热玛吉”。可用于治疗全身轻、中度皮肤松弛和细小皱纹，刺激胶原蛋白生成，使面部更加饱满紧致立体。

价格：12800-22800
优惠价：6800-12800
恢复期：7天
适用人群：28岁及以上人群
适用肤质：除敏感肌外所有肤质
疼痛度：冷敷麻药，可接受范围
疗程：3次1疗程，建议3个月一次。

皮肤类

FOTONA 4D

欧洲之星Fotona4D的治疗包括皮肤老化的四大步骤：皮肤老化、轮廓老化、组织容量老化；从4个维度对皮肤进行治疗，改善各个层面的衰老问题，真正做到多维抗衰老。

价格：12800–18800
优惠价：7800–12800
恢复期：3天
适用人群：28岁及以上人群
适用肤质：除敏感肌外所有肤质
疼痛度：冷敷麻药，可接受范围
疗程：3次1疗程，建议3个月一次。

皮肤类

脱毛（唇毛/腋毛）

光子脱毛，毛发自然脱落，杜绝生长。无痛无痕，华丽蜕变性感肌肤。

价格：99-288
优惠价：0-19.9
恢复期：1天
适用人群：所有人群
适用肤质：所有肤质
疼痛度：可接受范围
疗程：3次1疗程，建议每两周一次。

感谢收看